

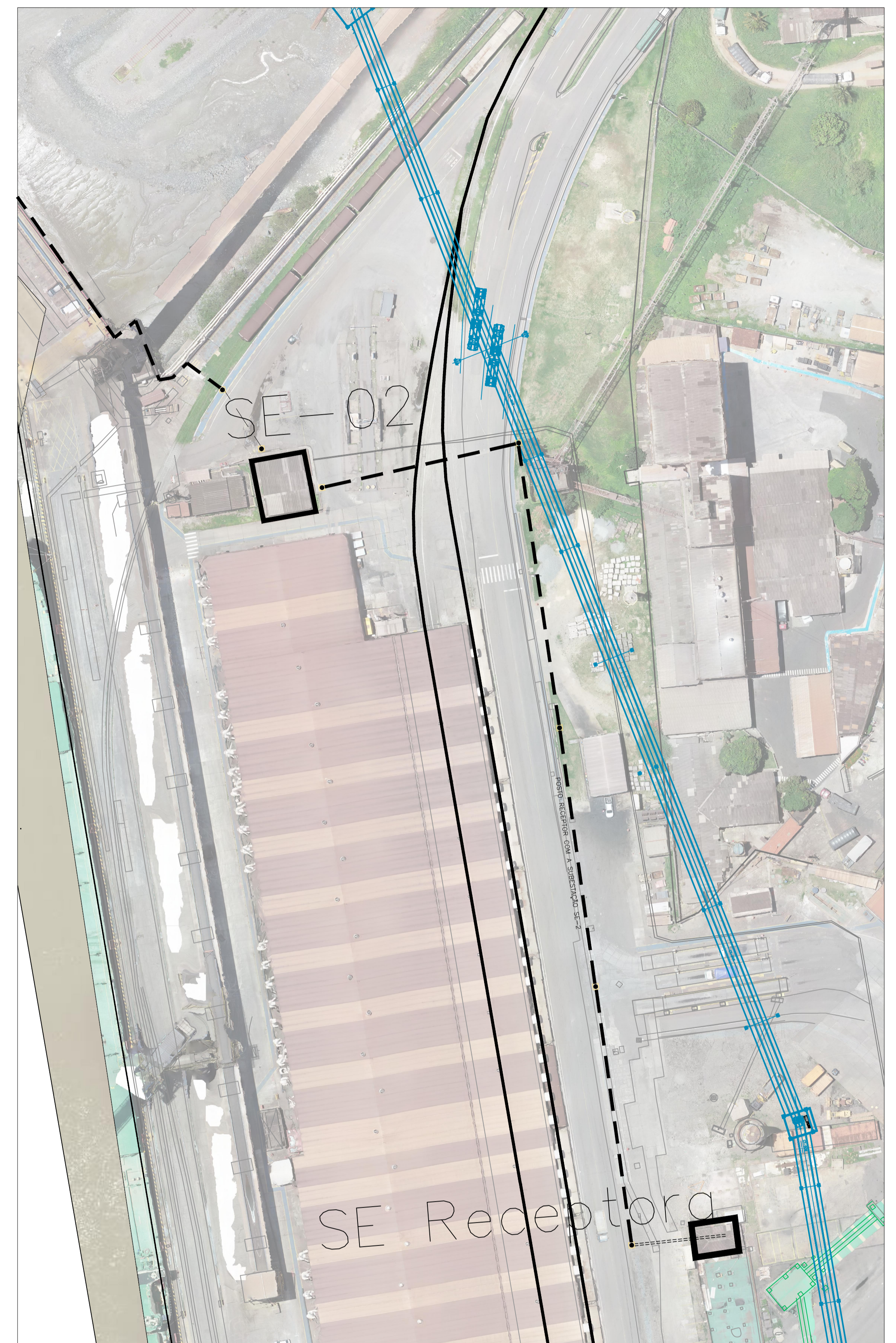

Alimentador SE-02



Alimentador SE-02

REV.	TIPO DE EMISS.	DATA	ELABORADO POR	VERIFICADO POR	VALIDADO POR	DESCRIÇÃO DA REVISÃO
(A)	PRELIMINAR					
(B)	PARA APROVAÇÃO					
(C)	PARA INFORMAÇÃO					
(D)	PARA COTAÇÃO					
(E)	APROVADO / PARA CONSTRUÇÃO					
(F)	COMO COMPRADO					
(G)	COMO CONSTRUÍDO					
(H)	CANCELADO					

ABRIL/2019	FELIPE FADRECO OLIVEIRA	FERDINAND ALVES				
EMPRESA MARANHENSE DE ADMINISTRAÇÃO PORTUÁRIA			TÍTULO:			
EMAP			Porto do Itaqui			
GOVERNO DO ESTADO DO MARANHÃO			Nº EMAP:			DATA: ABRIL/2019
RESP. TÉCNICO:			CONTRATADA:			REVISÃO: 00
PROJETO BÁSICO - ALIMENTADORES SE-02 E SE-03			ESCALA:			INFORMADA Nº PRANCHA: 01/01